LGLN
Landesamt für Geoinformation
und Landesvermessung Niedersachsen

022-A-40/2025

Maßstab 1 : 9000

Erstellt am: 03.02.2025

N
W O
S

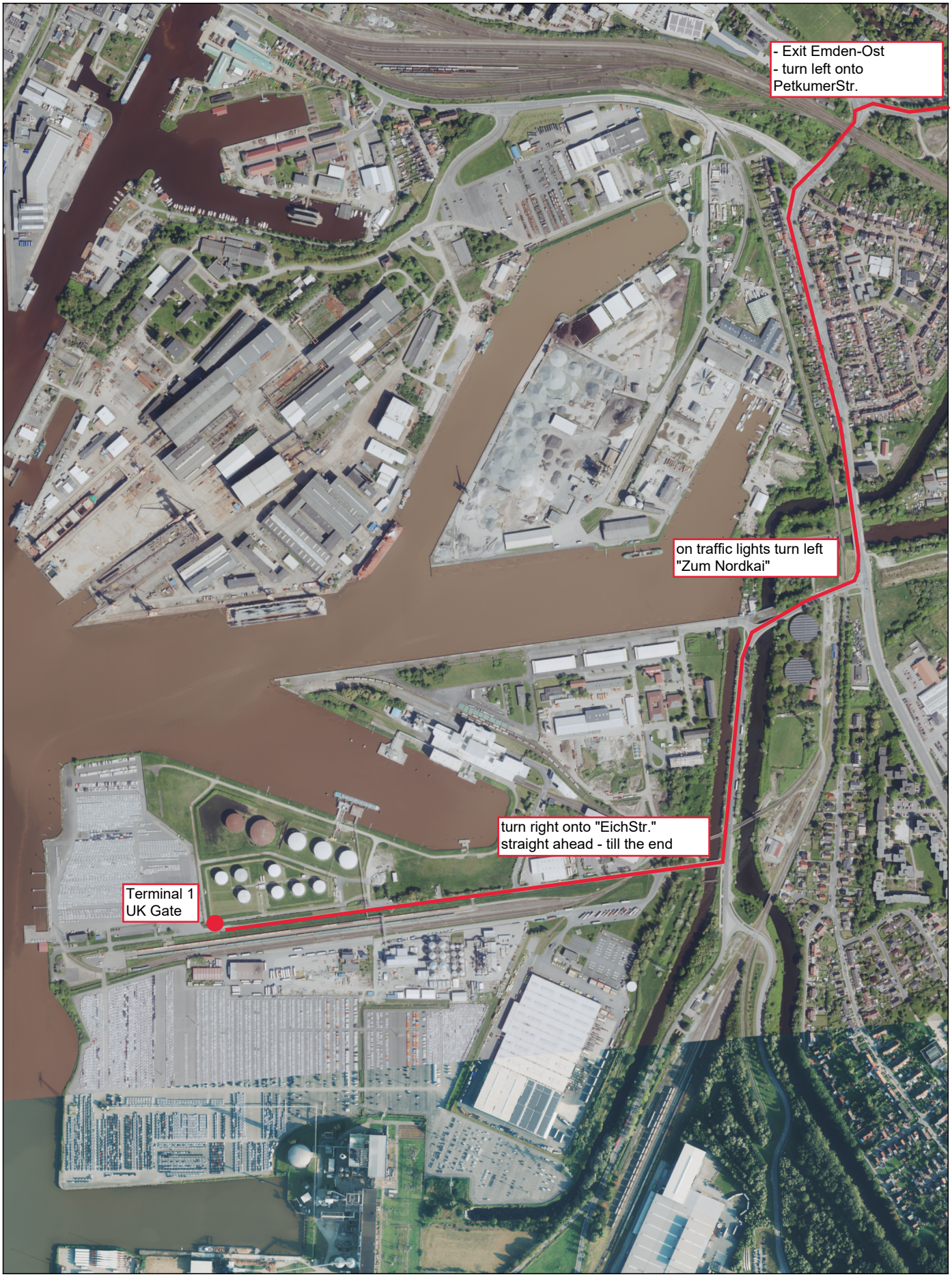

Herausgeber: Landesamt für Geoinformation und Landesvermessung Niedersachsen - Katasteramt Emden

Bei einer Verwertung für nichteigene oder wirtschaftliche Zwecke oder einer öffentlichen Wiedergabe sind die Allgemeinen Geschäfts- und Nutzungsbedingungen (AGNB) zu beachten;
ggf. sind erforderliche Nutzungsrechte über einen zusätzlich mit der für den Inhalt verantwortlichen Behörde abzuschließenden Nutzungsvertrag zu erwerben.

© 2025 LGLN